

Organigramme général des services

M.A.J au 1er avril 2026

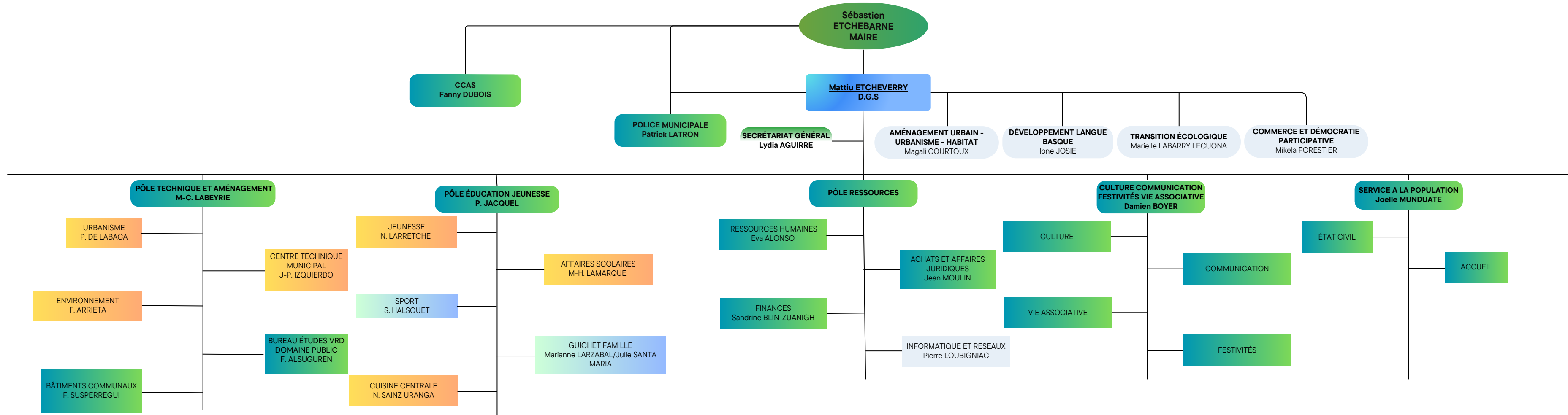

Organigramme général des services

M.A.J au 1er avril 2026

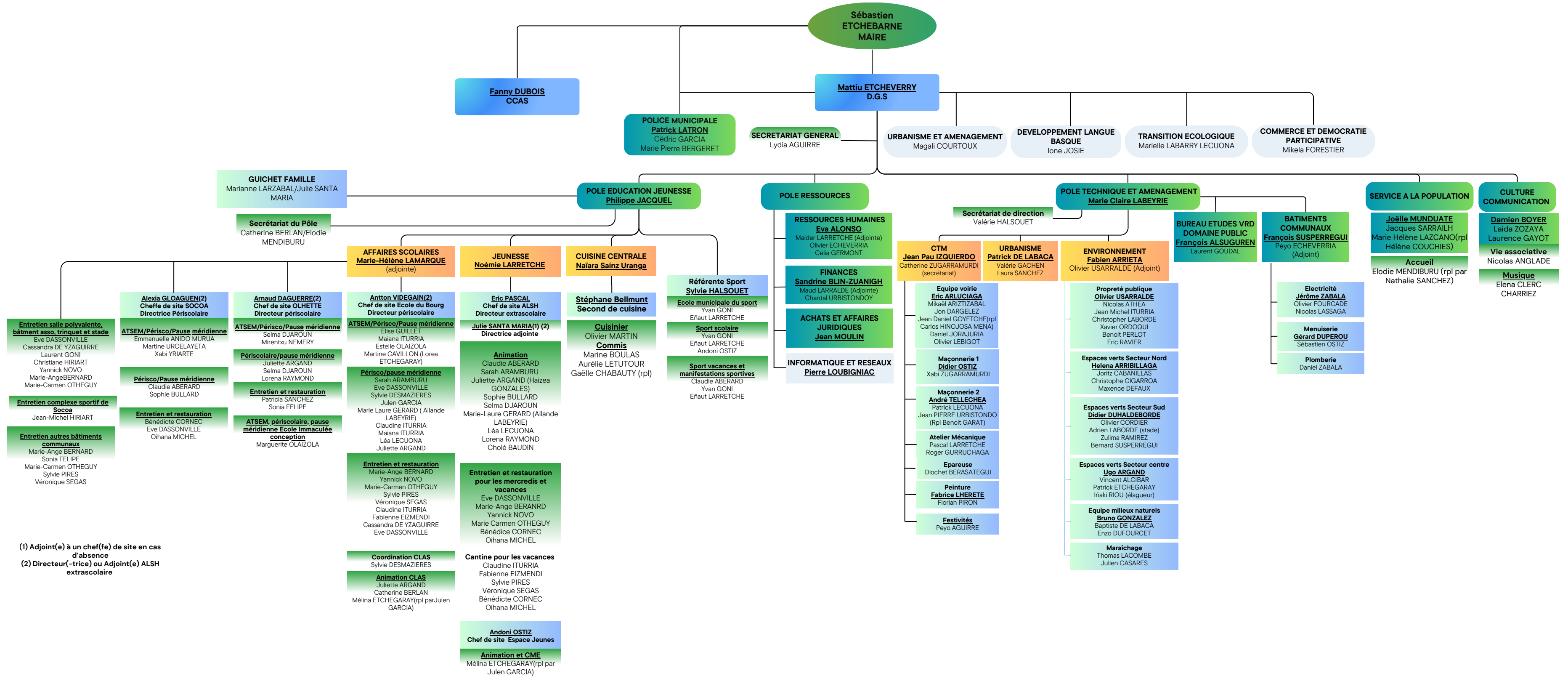

(1) Adjoint(e) à un chef(fe) de site en cas d'absence
(2) Directeur(-trice) ou Adjoint(e) ALSH extrascolaire

Organigramme Pôle technique et aménagement

M.A.J au 1er avril 2026

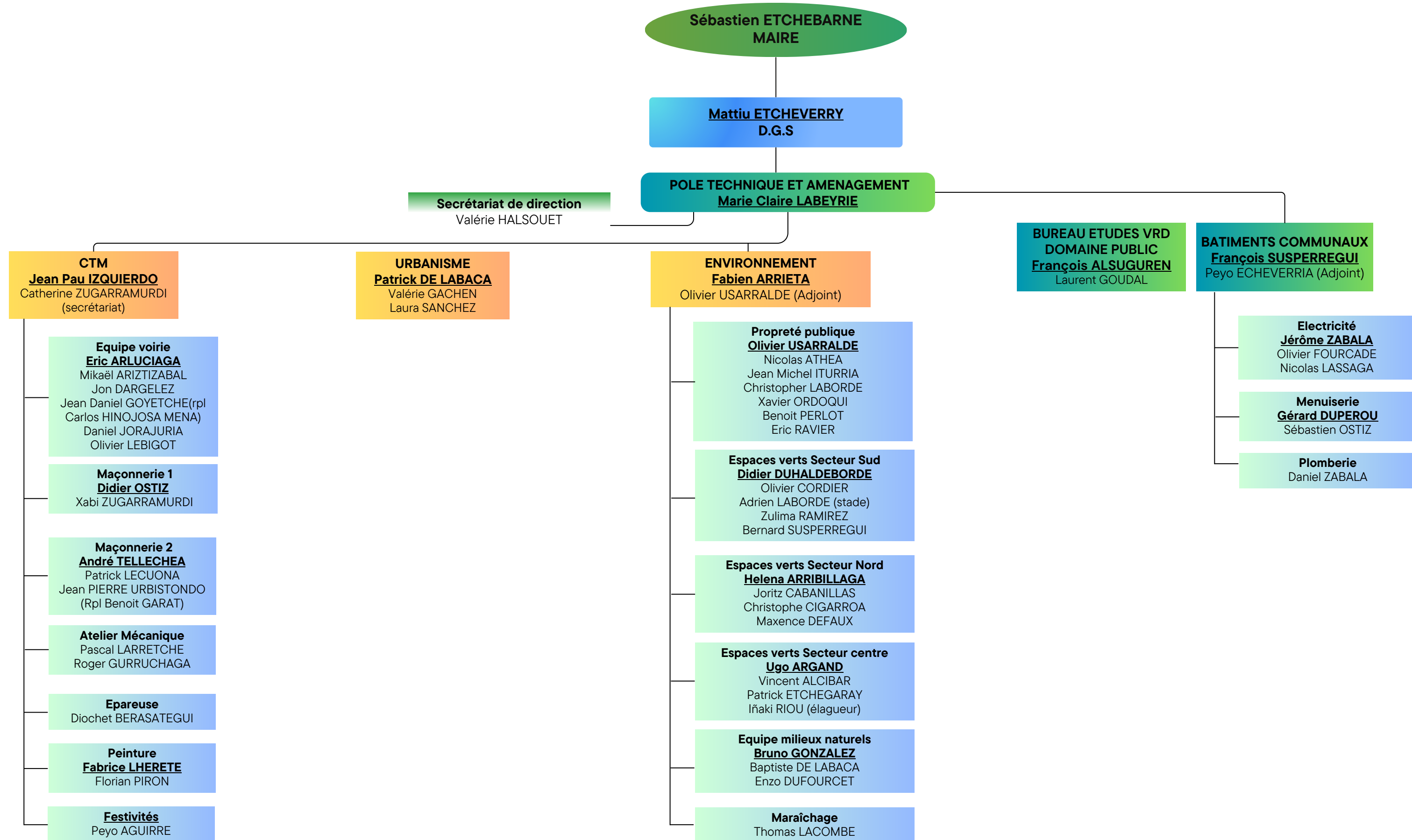

Organigramme Pôle Education Jeunesse

M.A.J au 1er avril 2026

Sébastien ETCHEBARNE
MAIRE

Mattiu ETCHEVERRY
D.G.S

POLE EDUCATION JEUNESSE
Philippe JACQUEL

GUICHET FAMILLE
Marianne LARZABAL/Julie SANTA MARIA

Secrétariat du Pôle
Catherine BERLAN/Elodie MENDIBURU

AFFAIRES SCOLAIRES
Marie-Hélène LAMARQUE (adjointe)

Alexia GLOAGUEN(2)
Cheffe de site SOCOA
Directrice Périscolaire

Arnaud DAGUERRE(2)
Chef de site OLHETTE
Directeur périscolaire

Antton VIDEGAIN(2)
Chef de site Ecole du Bourg
Directeur périscolaire

CUISINE CENTRALE
Naiara Sainz Uranga

Stéphane Bellmont
Second de cuisine

JEUNESSE
Noémie LARRETCHE

Eric PASCAL
Chef de site ALSH
Directeur extrascolaire

Andoni OSTIZ
Chef de site Espace Jeunes

Référente Sport
Sylvie HALSOQUET

Ecole municipale du sport
Yvan GONI
Eñaut LARRETCHE

Sport scolaire
Yvan GONI
Eñaut LARRETCHE
Andoni OSTIZ

Sport vacances et manifestations sportives
Claudie ABERARD
Yvan GONI
Eñaut LARRETCHE

Entretien salle polyvalente, bâtiment asso, trinquet et stade
Eve DASSONVILLE
Cassandra DE YZAGUIRRE
Laurent GONI
Christiane HIRIART
Yannick NOVO
Marie-Ange BERNARD
Marie-Carmen OTHEGUY

Entretien complexe sportif de Socoa
Jean-Michel HIRIART

Entretien autres bâtiments communaux
Marie-Ange BERNARD
Sonia FELIPE
Marie-Carmen OTHEGUY
Sylvie PIRES
Véronique SEGAS

ATSEM/Périsco/Pause méridienne
Emmanuelle ANIDO MURUA
Martine URCELAYETA
Xabi YRIARTE

Périsco/Pause méridienne
Claudie ABERARD
Sophie BULLARD

Entretien et restauration
Bénédicte CORNEC
Eve DASSONVILLE
Oihana MICHEL

ATSEM/Périsco/Pause méridienne
Selma DJAROUN
Mirentxu NEMERY

Périscolaire/pause méridienne
Juliette ARGAND
Selma DJAROUN
Lorena RAYMOND

Entretien et restauration
Patricia SANCHEZ
Sonia FELIPE

ATSEM, périscolaire, pause méridienne Ecole Immaculée conception
Marguerite OLAIZOLA

Animation CLAS
Juliette ARGAND
Catherine BERLAN
Mélina ETCHEGARAY (rpl par Julien GARCIA)

ATSEM/Périsco/Pause méridienne
Elise GUILLET
Maiana ITURRIA
Estelle OLAIZOLA
Martine CAVILLON (Lorea ETCHEGARAY)

Périsco/pause méridienne
Sarah ARAMBURU
Eve DASSONVILLE
Sylvie DESMAZIERES
Julen GARCIA
Marie Laure GERARD (Allande LABEYRIE)
Claudine ITURRIA
Maiana ITURRIA
Léa LECUONA
Juliette ARGAND

Entretien et restauration
Marie-Ange BERNARD
Yannick NOVO
Marie-Carmen OTHEGUY
Sylvie PIRES
Véronique SEGAS
Claudine ITURRIA
Fabienne EIZMENDI
Cassandra DE YZAGUIRRE
Eve DASSONVILLE

Cuisinier
Olivier MARTIN
Commis
Marine BOULAS
Auréliette LETUTOUR
Gaëlle CHABAUTY

Julie SANTA MARIA(1) (2)
Directrice adjointe

Animation
Claudie ABERARD
Sarah ARAMBURU
Juliette ARGAND (Haizea GONZALES)
Sophie BULLARD
Selma DJAROUN
Marie-Laure GERARD (Allande LABEYRIE)
Léa LECUONA
Lorena RAYMOND
Cholé BAUDIN

Entretien et restauration pour les mercredis et vacances
Eve DASSONVILLE
Marie-Ange BERNARD
Yannick NOVO
Marie Carmen OTHEGUY
Bénédicte CORNEC
Oihana MICHEL

Cantine pour les vacances
Claudine ITURRIA
Fabienne EIZMENDI
Sylvie PIRES
Véronique SEGAS
Bénédicte CORNEC
Oihana MICHEL

Animation et CME
Julen GARCIA
Mélina ETCHEGARAY

Coordination CLAS
Sylvie DESMAZIERES

Organigramme Pôle Ressources

M.A.J au 1er avril 2026

